

Investigación arqueológica en Ciudad Vieja

UTEAC - CONCULTURA - ACADEMIA SALVADOREÑA DE LA HISTORIA

Por José Heriberto Erquicia Cruz

Introducción. La presente investigación es el resultado del trabajo de campo y gabinete de la excavación arqueológica realizada entre los meses de noviembre y diciembre de 2006, en el sitio Arqueológico Histórico Ciudad Vieja, Suchitoto, Cuscatlán, El Salvador. Esta investigación se llevó a cabo, gracias a la coordinación del Departamento de Arqueología de Concultura, la Escuela de Antropología de la Universidad Tecnológica de El Salvador y la Academia Salvadoreña de la Historia, tres instituciones que velan por la investigación, la salvaguardia y la difusión del patrimonio cultural salvadoreño y que trabajan en un plan conjunto para el desarrollo del sitio arqueológico-histórico de Ciudad Vieja.

El principal objetivo de la investigación consistía en registrar, salvaguardar, rescatar, conservar, proteger, difundir y poner en valor el patrimonio arqueológico histórico de Ciudad Vieja, a través de la realización de un sondeo arqueológico en el área que afectará la reparación de la calle de acceso al sitio de Ciudad Vieja.





Ubicación y Descripción del Sitio Arqueológico Histórico

El sitio arqueológico histórico Nacional Ciudad Vieja se ubica a unos 10 kilómetros al sur de la ciudad de Suchitoto en el departamento de Cuscatlán, en la zona central de El Salvador, a un kilómetro y medio al este de la carretera pavimentada que conduce de San Martín a Suchitoto. El sitio arqueológico se encuentra en el valle de la Bermuda a una elevación promedio de 530 metros sobre el nivel del mar. Este es el lugar en donde estuvo situada la Antigua Villa de San Salvador en su segunda fundación de 1528 hasta 1545.

Ciudad Vieja con una extensión aproximada de 45 hectáreas (64 manzanas), guarda los restos de las casas de los moradores y de edificios públicos de la Villa de San Salvador, con el trazo en retícula, que se implementó en la mayor parte de América Hispana, así como del muro de piedras circundante—que evoca una especie de muralla- que respondía a las necesidades de defensa del lugar. A través de los siglos, las edificaciones fueron destruidas por las inclemencias del tiempo, así como por la acción antrópica para

obtener materiales de construcción con la ventaja de que nunca se levantó encima otro poblado, por lo cual permaneció el trazado original y los vestigios bajo tierra, solo disturbados por la acción agrícola de los habitantes de los contornos.

San Salvador, surgió como la segunda villa fundada por orden de Pedro de Alvarado en Centroamérica, después de Santiago de Guatemala. Dos fueron sus fundaciones, una primera en 1525, de la cual muy poco, o casi nada se sabe y la segunda en 1528, la cual esta perfectamente documentada y su ubicación es la actual Ciudad Vieja (Escalante 2003:10). Según el investigador William Fowler: "Ciudad Vieja se destaca como el mejor sitio conservado de la época colonial temprana en toda América y por lo tanto, el sitio posee varias ventajas para la investigación arqueológica e histórica de los primeros años de la colonia en El Salvador y Centroamérica y el origen del asentamiento en el Nuevo Mundo." (Tomado de Erquicia 2003:17)

Desde 1996 hasta la fecha se han llevado a cabo varias temporadas de excavación arqueológica en Ciudad

Vieja en 1996 (Fowler, 1997), 1998 (Fowler y Gallardo 1999), 1999 (Fowler y Gallardo 2000), 2000, 2001, 2002, 2003 y 2005 (Fowler) 2002 (Gallardo y Escamilla) 2002 y 2004 (Erquicia 2003). Estas excavaciones han aportado valiosa información sobre los restos de las viviendas de los habitantes de la villa, sus sistemas de construcción y dimensiones, así como materiales culturales muebles ya sean estos tuestos cerámicos, obsidiana indígena y restos de clavos, hebillas, entre otros utensilios de hierro. (Erquicia 2003:18)

Sondeo Arqueológico

El sondeo arqueológico se situó en el sector oeste del sitio histórico, exactamente en el tramo que se encuentra dentro de los límites de la antigua villa, que es parte de la calle que desde el desvío "El Morro", conduce al sitio, en un área aproximada de 1080 m², la cual se verá afectada por la reparación de la vía de acceso al éste.

La operación de sondeo arqueológico 1, se orientó este-oeste según la línea de

piedras que se podía observar en la superficie del terreno, lo que se trataba de definir con la excavación obedecía a la orientación que llevaban las estructuras. En el límite este de la excavación se registro una de las tantas posibles esquinas de la estructura denominada 4IC, por lo que se procedió a ubicar una prolongación más de esta operación, orientándola norte-sur a manera de continuar descubriendo los cimientos de la estructura, se lograron registrar 8 metros de cimientos, estos al igual que los demás tenían un ancho de 1 metro. En cuanto a los materiales culturales muebles se lograron identificar fragmentos de material lítico (obsidiana) en baja intensidad entre estos una punta de proyectil hecha de obsidiana, además de este tipo de material se registró una cantidad razonable de escoria de hierro (desperdicio) así como clavos forjados de hierro de diferentes tamaños y formas de cabeza.

La operación 2, con una orientación este-oeste y un área de 1 metro de ancho por 7 metros de largo; en ésta se registraron cimientos de piedra sin embargo se encontraban en mal estado de preservación lo que hizo que no se pudiera recavar mayor información en cuanto a estos cimientos; sin embargo no hay duda que pertenecen a una estructura que al momento de la excavación no se pudo definir.

La operación 3, se ubicó según la continuidad de la línea de piedras que se observaba superficialmente con orientación este-oeste, aquí se registró la estructura que se denominó 4IC2, ésta consiste en cimientos de líneas de piedras, un cimiento orientado este-oeste de 8 metros de largo por 1 metro de ancho, el cual se corta en uno que va norte-sur de 2 metros de largo por 1 metro de ancho, en el que se pueden observar dos esquinas de lo que muy probablemente sean dos espacios de separados u dos habitación de una misma estructura. En ésta operación se registró la mayor cantidad de fragmentos



de cerámica, en su gran mayoría de tradición prehispánica, además de algunos clavos forjados.

En tanto la operación 4, se localizó a 20 metros al oeste de 3 (estructura 4IC2), esta excavación prácticamente se ubicó siguiendo las líneas de piedra que se podían observar superficialmente, tanto en los rumbos este-oeste como norte-sur. Anteriormente el Proyecto Arqueológico Ciudad Vieja (Fowler, 1999), había localizado varias líneas de piedra superficialmente en este sector en específico, determinando que podría tratarse de una estructura que cumpliera con las funciones de Garita de entrada al sitio desde el acceso oeste a la villa histórica. En la excavación se pudieron registrar los cimientos de lo que parecen son dos estructuras que se encuentran juntas una con la otra. De este a oeste estas se denominaron estructura 4IIB y 4IIB2, lo que se pudo determinar a partir de la excavación, es que la estructura 4IIB, se registraron tres habitaciones la primera con unas dimensiones de 3 metros (E-W) por unos 5 metros (N-S) y las otras dos con dimensiones de 6 metros (E-W) por unos 5 metros (N-S). En el cimiento que divide la tercera y segunda habitación se registro un tubo de cañería hecho de barro cocido y de forma un tanto campaniforme, este se encontraba a unos 10-15 centímetros del nivel de los cimientos, solamente fue posible registrar una pieza, la cual se encuentra en un 80 % completa, lastimosamente el contexto en el que se encontró no fue muy claro al momento de la excavación por lo que no se pudo determinar la relación directa con los cimientos o con las habitaciones. Por otra parte contiguo a esta estructura se localiza la estructura 4IIB2, en la que se registró una gran habitación con dimensiones de 10 metros (E-W) por unos 5 metros (N-S), y otra probable habitación que se ubica hacia el sur de los cimientos, la que se determinó parcialmente debido a que no se excavó en su totalidad las estructuras. Los materiales culturales muebles registrados en esta excavación de la trinchera 4, se logró obtener fragmentos cerámicos, fragmentos de vidrio y un fragmento de una punta de proyectil de material de sílice.

Reconocimiento Arqueológico

Además de la excavación arqueológica como tal, otra de las actividades que se lograron llevar a cabo durante la estadía en el campo, fue la de realizar un reconocimiento arqueológico en uno de los sectores colindantes del sitio arqueológico histórico de Ciudad Vieja, fue así que en el recorrido con el Sr. Santos Oliva, vigilante del parque arqueológico de Ciudad Vieja, se ubicó en el sector suroeste del sitio, en el cuadrante 3A del plano general del sitio, un *nacimiento de agua de invierno*, el cual es conocido por todos los pobladores de la zona; tal y como su nombre lo dice es el abrevadero de agua durante la época lluviosa en ese lugar y para mucho de los pobladores. Lo interesante de ésta abrevadero de invierno es que esta protegido por una serie de muros de contención, que sirven para resguardar el terreno de un deslave de tierra que cubriría esta fuente tan importante de agua. Estos muros de contención parecen ser contemporáneos de la antigua Villa de San Salvador de 1528, es también conocido el otro abrevadero de agua que se encuentra cerca de la esquina sureste de la plaza principal del sitio Ciudad vieja, el que asimismo esta protegido por muros de contención que lo resguardan al igual que los recién documentados rasgos.

Consideraciones Finales

Durante la investigación de sondeo arqueológico realizada en el sitio arqueológico histórico Ciudad Vieja, se lograron cumplir los objetivos propuestos y las metas trazadas, las cuales eran principalmente las de verificar la presencia de estructuras que datan de la primera mitad del siglo XVI, pertenecientes a la antigua Villa de San Salvador de 1528. Durante la excavación se registraron los cimientos de cuatro (4) estructuras las cuales se denominaron por su ubicación en el plano general del sitio arqueológico como estructuras 4IC, 4IC2, 4IIB y 4IIB2, estas dos últimas mencionadas por el investigador William Fowler como parte de la estructura de la Garita Oeste del acceso al sitio histórico. Además de estos cimientos se registraron

otros en la Operación 2, los cuales sin duda pertenecen a una estructura, sin embargo en la excavación no fue factible determinarlo con exactitud, debido al mal estado de conservación, como para poder mencionarla como tal. En la estructura 4IIB, fue muy interesante registrar una pieza de barro cocido que es un ducto de cañería, lastimosamente no se pudo determinar una asociación directa con otros materiales de su especie que nos diera una comprensión de cómo éste estaba funcionando. Es importante mencionar que todas las estructuras registradas en esta investigación guardan la orientación de 12° al norte, al igual que la generalidad de las demás estructuras registradas y excavadas en el sitio Ciudad Vieja, exceptuando el puesto de vigilancia sur. (Hamilton 2002: 115) En cuanto a los demás materiales muebles registrados durante este sondeo, podemos mencionar más de 70 fragmentos de cerámica que en su mayoría son de tradición indígena, asimismo algunos fragmentos de lítica como obsidiana, fragmentos de un metate con soporte y muchos clavos de distintas formas, además de escoria de hierro registrada en el interior de la estructura 4IC.

BIBLIOGRAFÍA

Erquicia, José Heriberto. *Investigaciones arqueológicas en Ciudad Vieja: La Antigua Villa de San Salvador, El Salvador, Centroamérica.* En León Viejo y Ciudad Vieja, ciudades de conquistadores. Memoria de la Conferencia Internacional León Viejo y Ciudad Vieja en la etapa fundacional de Centro América. Editor, Clemente Guido Martínez, CSECNIC, 2004.

Escalante Arce, Pedro Antonio. *Ciudad Vieja, La Villa de San Salvador en la Bermuda.* En León Viejo y Ciudad Vieja, ciudades de conquistadores. Memoria de la Conferencia Internacional León Viejo y Ciudad Vieja en la etapa fundacional de Centro América. Editor, Clemente Guido Martínez, CSECNIC, 2004.

Hamilton, Conard. *Estructura 1D1: El Puesto de Vigilancia Sur.* En Investigaciones Arqueológicas en Ciudad Vieja, El Salvador. William Fowler y Roberto Gallardo. Dirección de Publicaciones e Impresos, Concultura, 2002.

ANEXOS

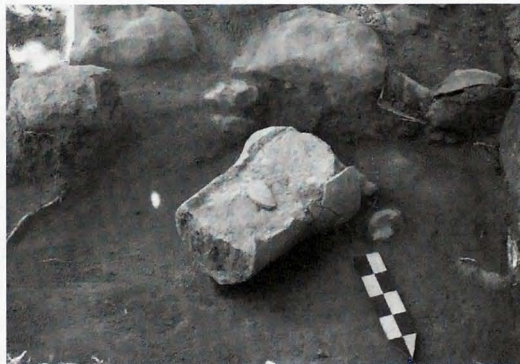

Vista panorámica de los cimientos de las estructuras 4IIB y 4IIB-2 y vista del ducto de cañería de barro cocido, registrado en la línea de los cimientos que divide las habitaciones A y B de la estructura 4IIB.